Informe Accesibilidad Raíces Viajeras

Landing Page

Se observan varios indicadores rojos y amarillos, que señalan problemas de accesibilidad. Los más relevantes son:

1. Campos de formulario sin etiqueta (Missing form labels)

- Los campos como *Nombre y Apellido*, *Correo electrónico*, *Contraseña*, etc., aparecen sin una etiqueta correctamente asociada.
- Esto afecta a usuarios de lectores de pantalla, que no pueden saber qué deben introducir en cada campo.

2. Botones vacíos o sin texto accesible

- El botón "Apúntate hoy" o "Conócenos" aparece marcado como *empty button* o *button without accessible name*.
- Esto ocurre cuando el botón tiene solo un icono o un texto no reconocido por tecnologías asistivas.

3. Imágenes sin texto alternativo

- Varias imágenes del sitio (destinos, actividades, banners) no tienen *alt text*.
- Esto impide que usuarios con discapacidad visual comprendan el contenido visual.

4. Problemas de contraste

- Algunos textos sobre fondos fotográficos o de color tienen contraste insuficiente.
- Esto dificulta la lectura para personas con baja visión o en pantallas con poca luminosidad.

5. Alertas estructurales

- Encabezados mal jerarquizados (por ejemplo, saltar de un H1 a un H3).
- Elementos repetidos o redundantes.
- Inputs sin atributos requeridos.

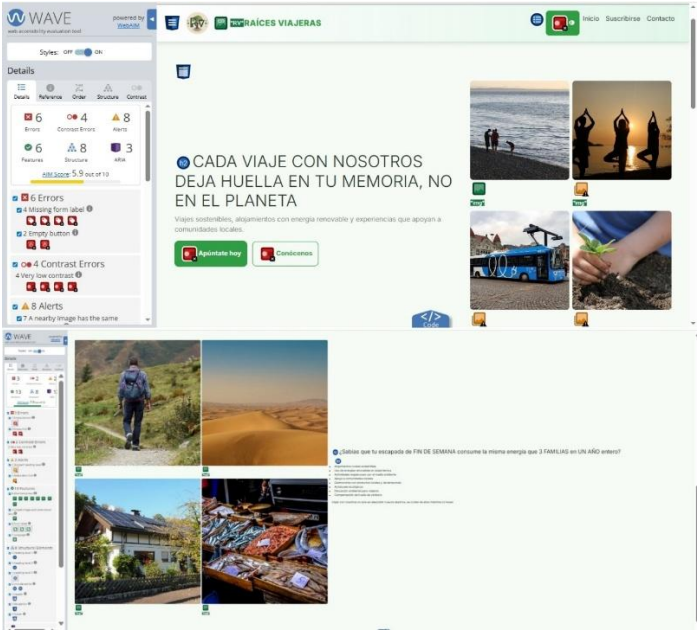

Ilustración 1 Errores Landing Page Wave

El **AIM Score sube de 5.9 a 10**, al corregirse varios problemas, tanto en modo oscuro como en modo claro.

Los cambios más claros son:

1. Etiquetas correctamente asociadas a los campos del formulario

- Los inputs ahora tienen label o aria-label.
- Esto elimina los errores rojos de “Missing form label”.

2. Botones con nombres accesibles

- Los botones ya incluyen texto o atributos accesibles (aria-label).
- Desaparecen los avisos de “empty button”.

3. Imágenes con texto alternativo añadido

- Las imágenes principales ya tienen alt, lo que reduce alertas amarillas.
- Esto mejora la comprensión del contenido para lectores de pantalla.

4. Mejoras en contraste

- Se corrigen colores.
- Esto elimina los errores de contraste.

5. Estructura más coherente

- Se ajustan encabezados y roles.
- Se reducen alertas relacionadas con jerarquía y navegación.

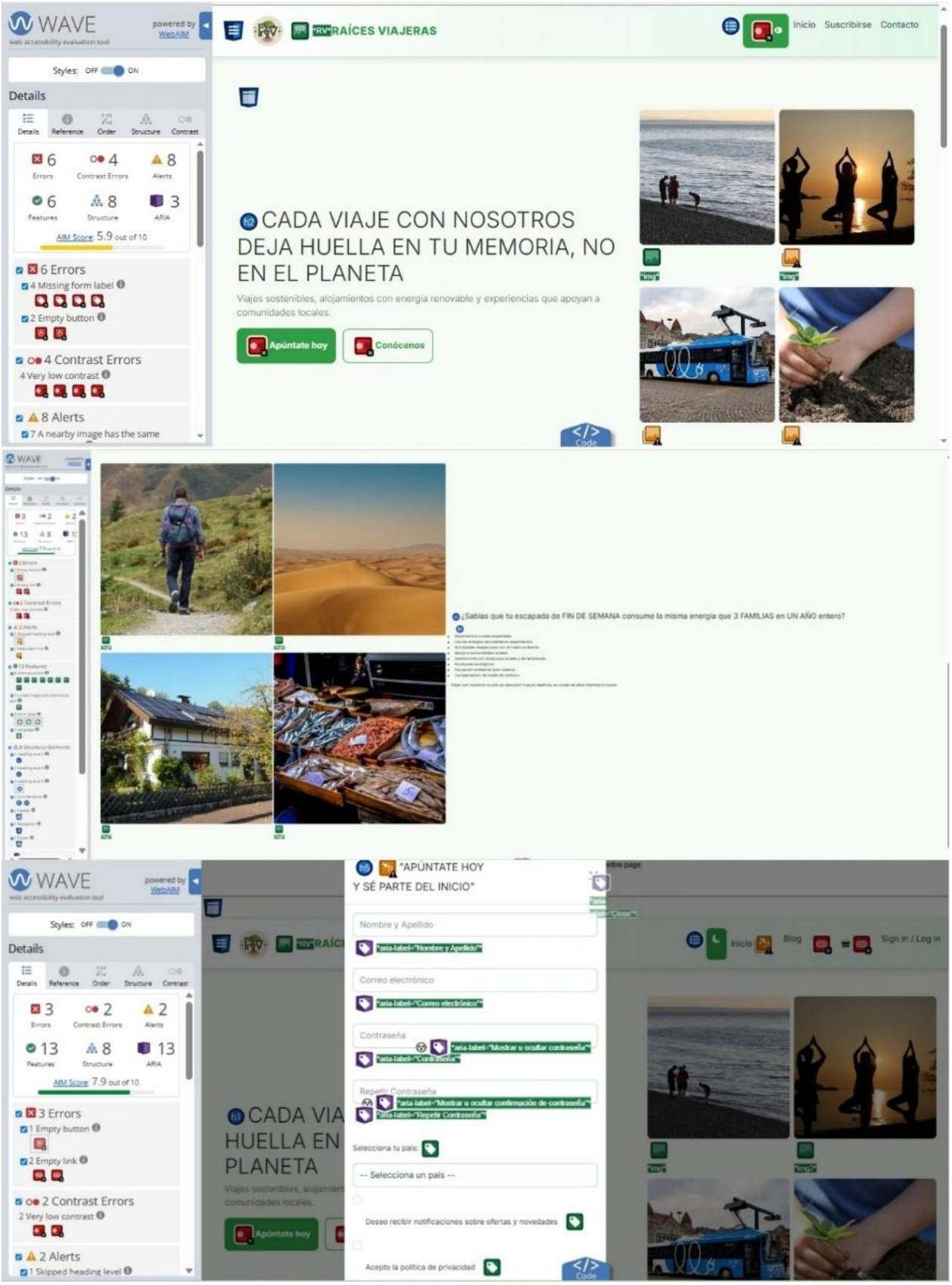

Ilustración 2 Solución Errores Landing Page

About Page

Se observan varios indicadores rojos y amarillos, que señalan problemas de accesibilidad. Los más números son de contraste y algunos de encabezados mal jerarquizados (por ejemplo, saltar de un H1 a un H3).

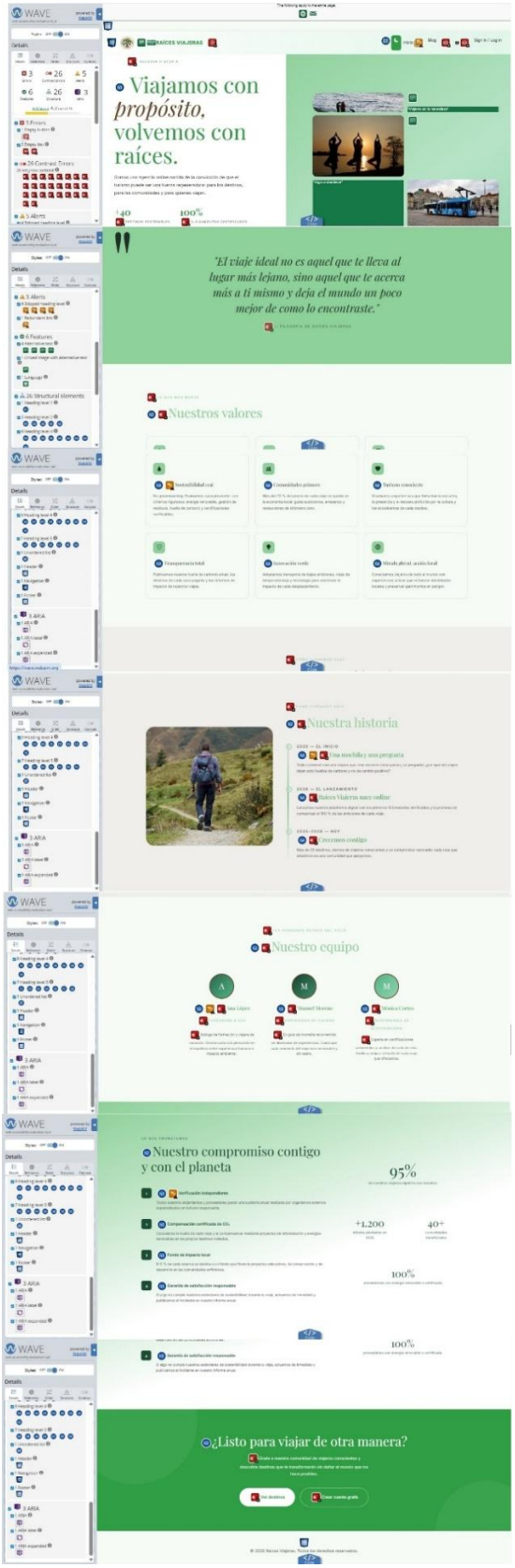

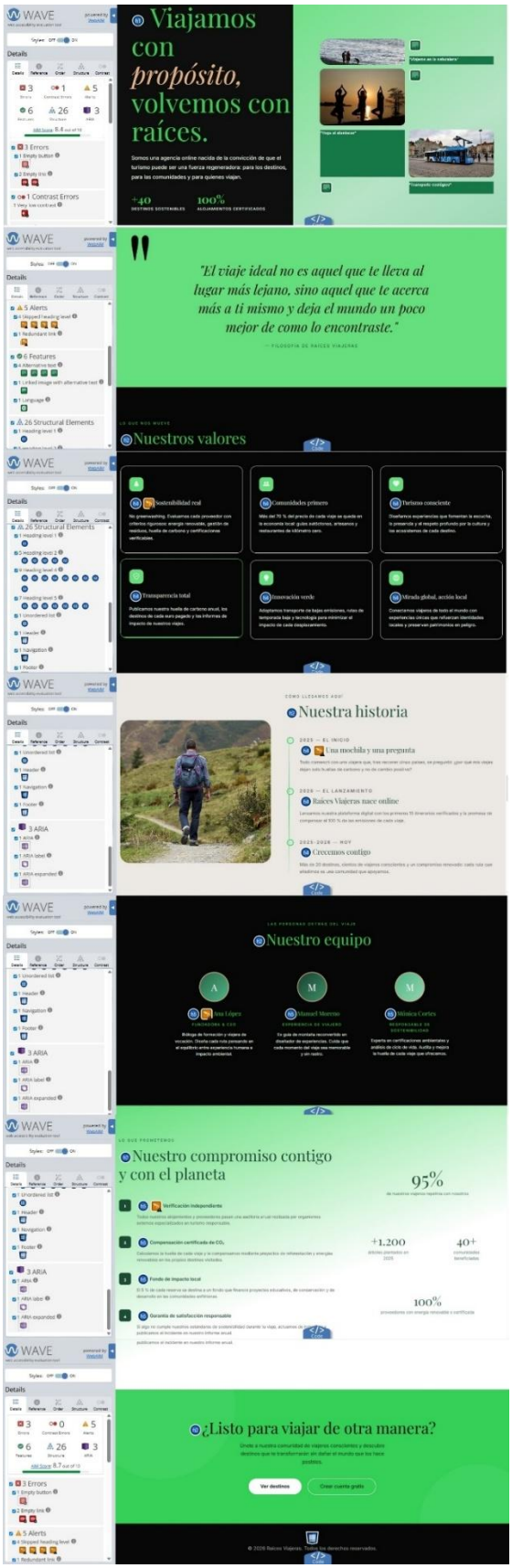

Ilustración 3 Errores About Wave

Tras aplicar las correcciones, la página no presenta errores de accesibilidad.

El **AIM Score sube de 4,2 a 10** tanto en modo oscuro como en modo claro**.**

Ilustración 4 Puntuación

En todas las páginas se ha aplicado las correcciones que proponía Wave para mejorar la accesibilidad, la mayoría eran de contraste de color, en algunas páginas sigue el error puesto que la aplicación interpreta que el fondo es blanco donde hay imágenes.
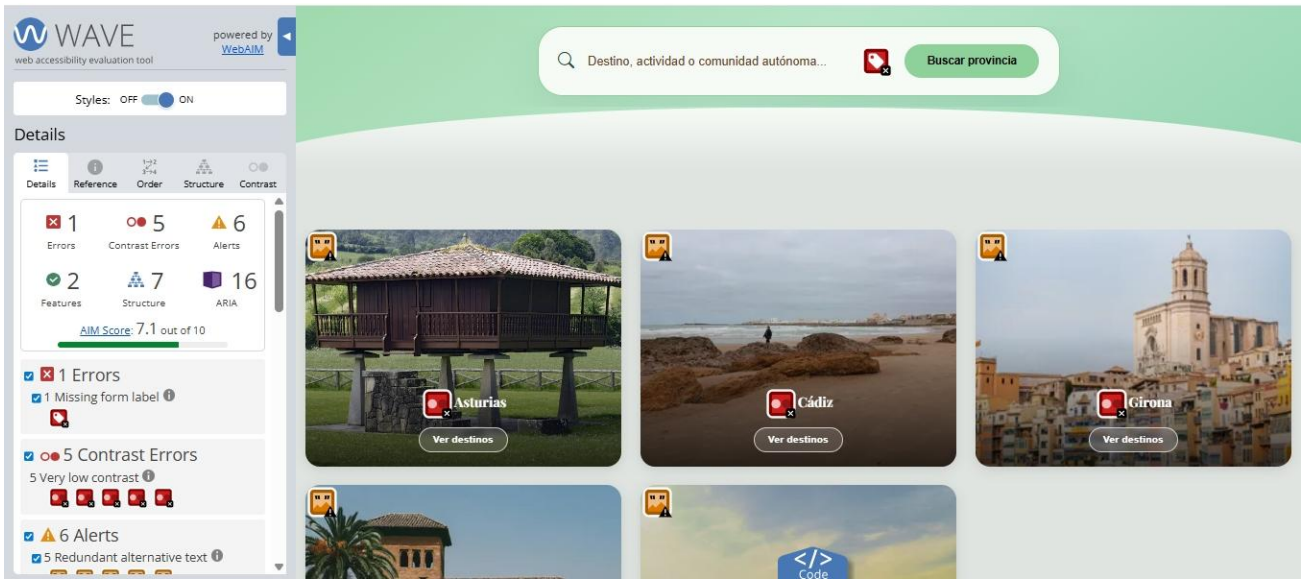
La menor puntuación que se ha conseguido por este motivo es de 7.1 sobre 10.